



Encuesta Evaluación Gestión de Gobierno

Informe Mensual Abril 2008

Adimark GfK

Registro de noticias Abril 2008

03-Abr	Cámara de Diputados aprueba Acusación Constitucional contra Ministra de Educación Yasna Provoste	2
04-Abr	Tribunal Constitucional prohíbe entrega de la píldora del día después.	
07-Abr	INICIO TERRENO	
08-Abr	Se gesta amplio acuerdo político para limitar por vía legislativa, alzas en planes de salud.	
08-Abr	Ministro Pérez Yoma propone acuerdo nacional, con 11 medidas, y llamó a una "revolución" para mejorar el Estado en Chile	
09-Abr	Se aprueba Ley de educación en la Comisión de la Cámara de Diputados.	
15-Abr	Destituído Jefe del Servicio de Salud del Maule, por inaugurar hospital de Curepto sin camas ni equipamientos.	
16-Abr	El Senado aprueba la destitución de Yasna Provoste. No podrá acceder a ningún cargo público por 5 años.	
17-Abr	Presidenta Bachelet destituye a Intendente de la Séptima Región por montaje en hospital de Curepto	
17-Abr	Presidenta Bachelet nombra a Mónica Jiménez como Ministra de Educación.	
20-Abr	Pepe Auth es elegido como presidente del PPD y Guido Girardi como Primer Vicepresidente.	
21-Abr	Alianza ofrece formalmente a Joaquín Lavín cupo para alcaldía de Santiago.	
21-Abr	Formalizado ex presidente de EFE Luís Ajenjo, por 8 delitos de fraude al Fisco. Consejo de Defensa del Estado pide prisión preventiva.	
22-Abr	Cerca de 10.00 manifestantes salen a las calles a protestar por fallo del tribunal constitucional	
22-Abr	Codelco paraliza el 45% de su producción por falta de seguridad producto de una paralización de empleados subcontractados.	
24-Abr	La asociación chilena de municipalidades asegura que alcaldes tienen autonomía para entregar la píldora del día después.	
24-Abr	Renuncia Jefe de Escolta Presidencial por uso indebido de vehículos fiscales	
24-Abr	Encuesta de Seguridad Ciudadana: Víctimas de delito bajaron el 2007, pero aumentó percepción de inseguridad.	
24-Abr	Gobierno remueve a Subsecretaria de transporte, Elinett Wolff, por venta de frambuesas en vehículos del ministerio	
27-Abr	Gobierno propone proyecto de ley que permite orden de partido y financiamiento fiscal	
28-Abr	Camilo Escalona es elegido como presidente del Partido Socialista con el 58% de los votos.	
29-Abr	Joaquín Lavín declina postular a alcaldía por Santiago.	
29-Abr	FIN TERRENO	

Comentario Abril 2008: Se mantiene estable la evaluación de la Presidenta Bachelet. En Abril, un 46,1% aprueba su gestión de gobierno y un 38,8% la desaprueba.

3

El mes de Abril no estuvo exento de conflictos políticos y sociales para el gobierno. Una histórica acusación constitucional a la Ministra de Educación Yasna Provoste, sumados a los escándalos en Salud y el uso indebido de autos fiscales encabezaron la agenda noticiosa del mes. La Presidenta Bachelet parece haber superado estos problemas, manteniendo su nivel de aprobación con respecto al mes anterior en un 46,1%. A pesar de esto, su nivel de desaprobación aumentó de un 35,2% a un 38,8%, superando por poco su promedio histórico de 37,6%.

En cambio parece que al Transantiago se le acabo el verano. En marzo había superado la prueba logrando un aumento sustantivo en el nivel de aprobación llegando a un 25,4%, pero con la vuelta del frío a la capital este mes vuelve a caer a un magro 18% en su aprobación. Esto podría relacionarse al servicio mismo o a su financiamiento, tema que durante Abril ha estado en la discusión pública.

Abril nunca ha sido un mes fácil para el gobierno en sus áreas de gestión y este no ha sido distinto. El nivel de aprobación de la "corrupción en los organismos del Estado" sigue cayendo para ubicarse en el peor lugar de la lista, 11,9% (con un 75,2% de desaprobación). La delincuencia (13,9%) y el Transantiago (18%) se mantienen entre las áreas de peores resultados.

Es importante destacar este mes la fuerte caída que tuvo el área de "Salud": De un 47,5% de aprobación en Marzo cayó significativamente a 32,5%, es decir, 15 puntos de caída en sólo un mes. Este resultado, sin duda, se relaciona con el escándalo del hospital de Curepto.

En el área de Educación, el mes también fue conflictivo e igualmente se observa una caída. Junto al inicio de las movilizaciones estudiantiles, se sumó durante este mes la sonada acusación constitucional que terminó en la destitución de la ex-Ministra Yasna Provoste por causa de las subvenciones escolares. Los ciudadanos castigaron la gestión de educación y los índices de aprobación del área bajaron considerablemente de un 45,5% en marzo a un 37,8% en abril. Pero en contraposición a este castigo, los encuestados no estuvieron de acuerdo con la destitución de Provoste: Un 33,2 se manifestó de acuerdo con su destitución mientras que un 53,4% se manifestó en desacuerdo. Peor aún, la acusación parece haber tenido un costo para la oposición: Su nivel de aprobación cayó de un 24 % en Marzo a un 18,6 % en Abril, diferencia que es significativa estadísticamente.

En atributos personales, la presidenta Bachelet muestra, equivalente a la percepción de su gestión, una estabilidad tranquilizadora. Sin embargo, este mes se deteriora su imagen de "respetada por los chilenos", bajando de un 70% en marzo a un 62% en este mes. Lo más destacable del resultado global de Abril es que, pese a las caídas en casi todas las áreas específicas de gestión del gobierno, la presidenta logra mantener su imagen personal casi sin deterioro.

En cuanto a los bloques políticos, en este mes no hay grandes novedades. Se ha mantenido pareja la baja aprobación y alto rechazo de las principales coaliciones. Pero es en el nivel de identificación donde aparece una primicia: Aunque la Concertación (20%) y la Alianza (15%) mantienen su tendencia a la baja, este mes la izquierda extra parlamentaria identificada como "Juntos Podemos Más" comienza a acercarse lentamente a los bloques mayores (13%).

Metodología

4

TIPO DE ESTUDIO:

Cuantitativo. La muestra es del tipo probabilístico con selección aleatoria de hogares y de entrevistados. El universo está compuesto por los hogares que disponen de teléfono en las principales ciudades del país. La aplicación se realiza a través de entrevistas telefónicas. El error se estima en +/- 3%

GRUPO OBJETIVO

- Hombres y Mujeres, mayores de 18 años
- Residentes en las 17 principales ciudades de Chile.

TAMAÑO DE LA MUESTRA **1.019 casos**

Santiago: 402 casos

Regiones: 617 casos

Los datos fueron ponderados por ciudad, sexo y NSE, según datos del Censo 2002.

FECHA DE TERRENO: Entre el 7 y el 29 de Abril, 2008.

Independiente de su posición política,
¿Usted aprueba o desaprueba la forma como Michelle Bachelet
está conduciendo su gobierno ?



5

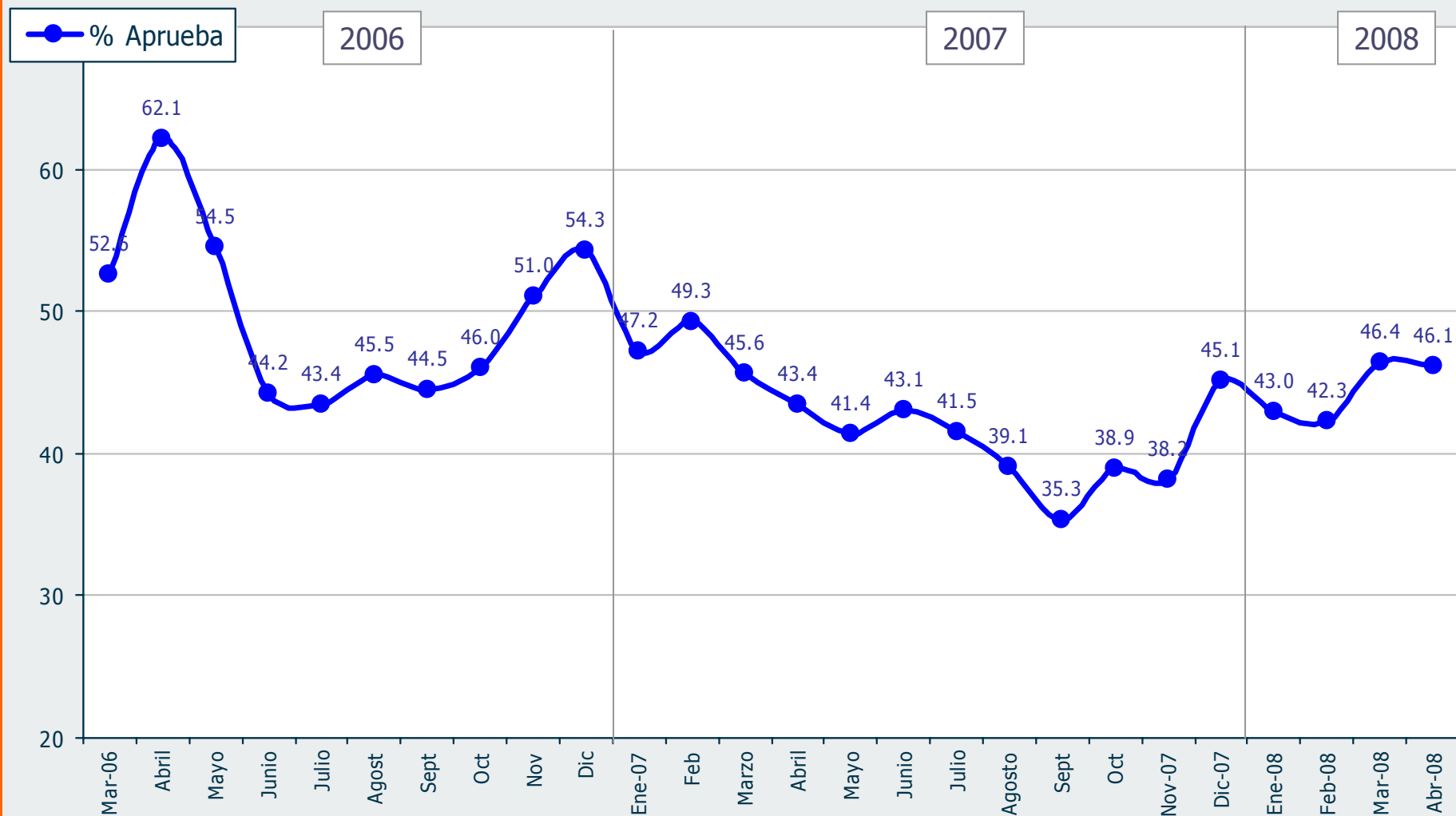

Independiente de su posición política,
¿Usted aprueba o desaprueba la forma como Michelle Bachelet
está conduciendo su gobierno ?



6

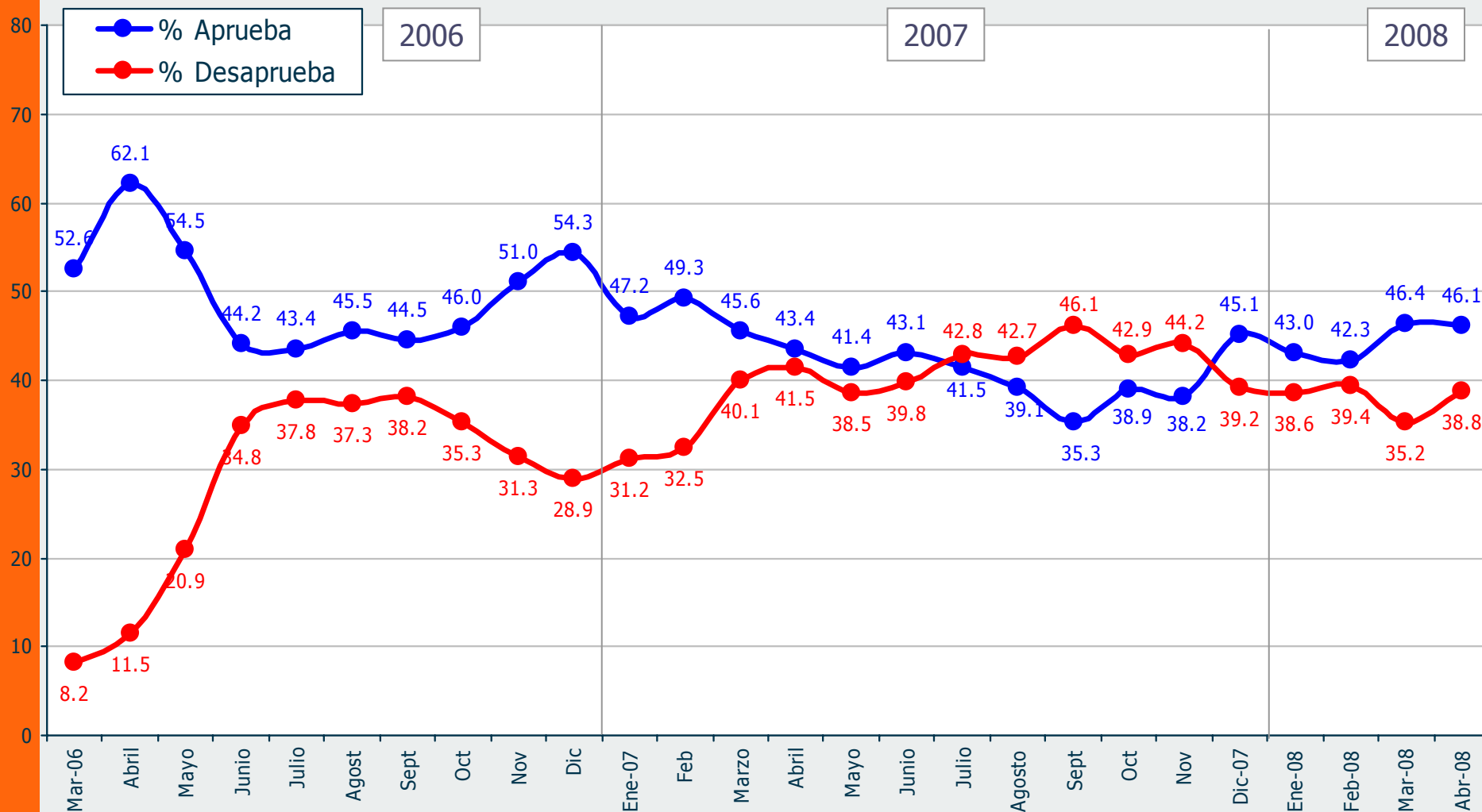

* La diferencia en cada mes para completar 100% corresponde a las respuestas "ni aprueba, ni desaprueba" + "no sabe, no contesta"

Independiente de su posición política,
¿Usted aprueba o desaprueba la forma como Michelle Bachelet
está conduciendo su gobierno ?



7

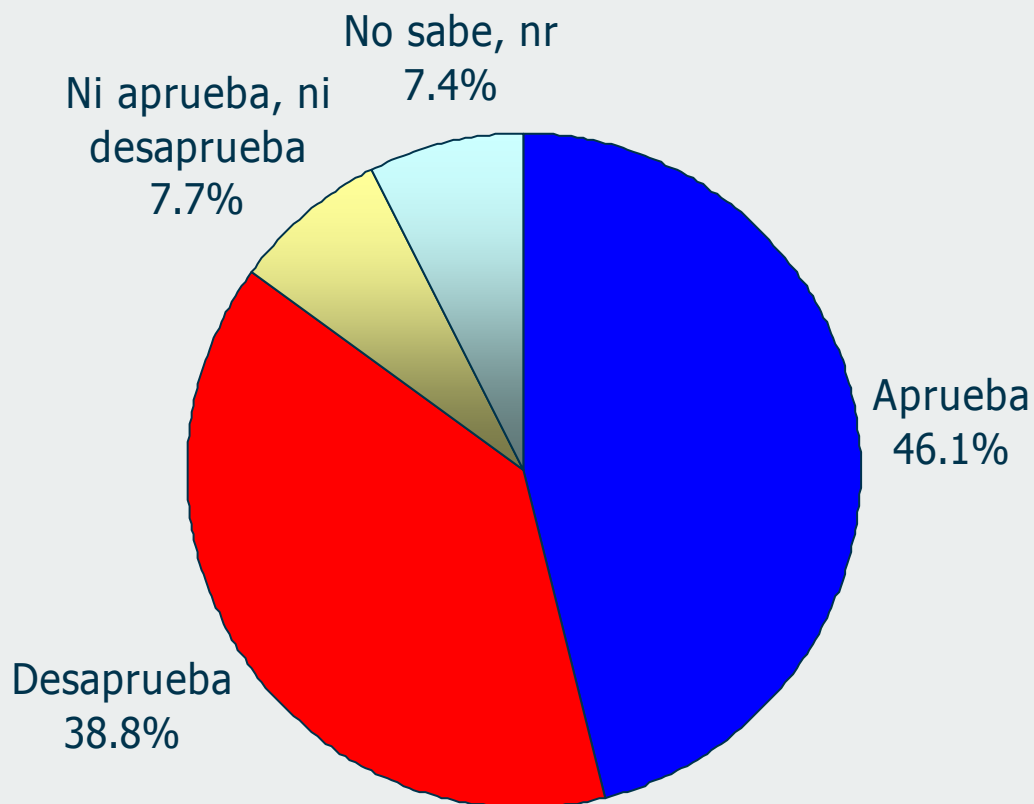

¿Cuánto cumple la presidenta Bachelet con las siguientes características?

Escala: Mucho- Algo- Poco- Nada



8

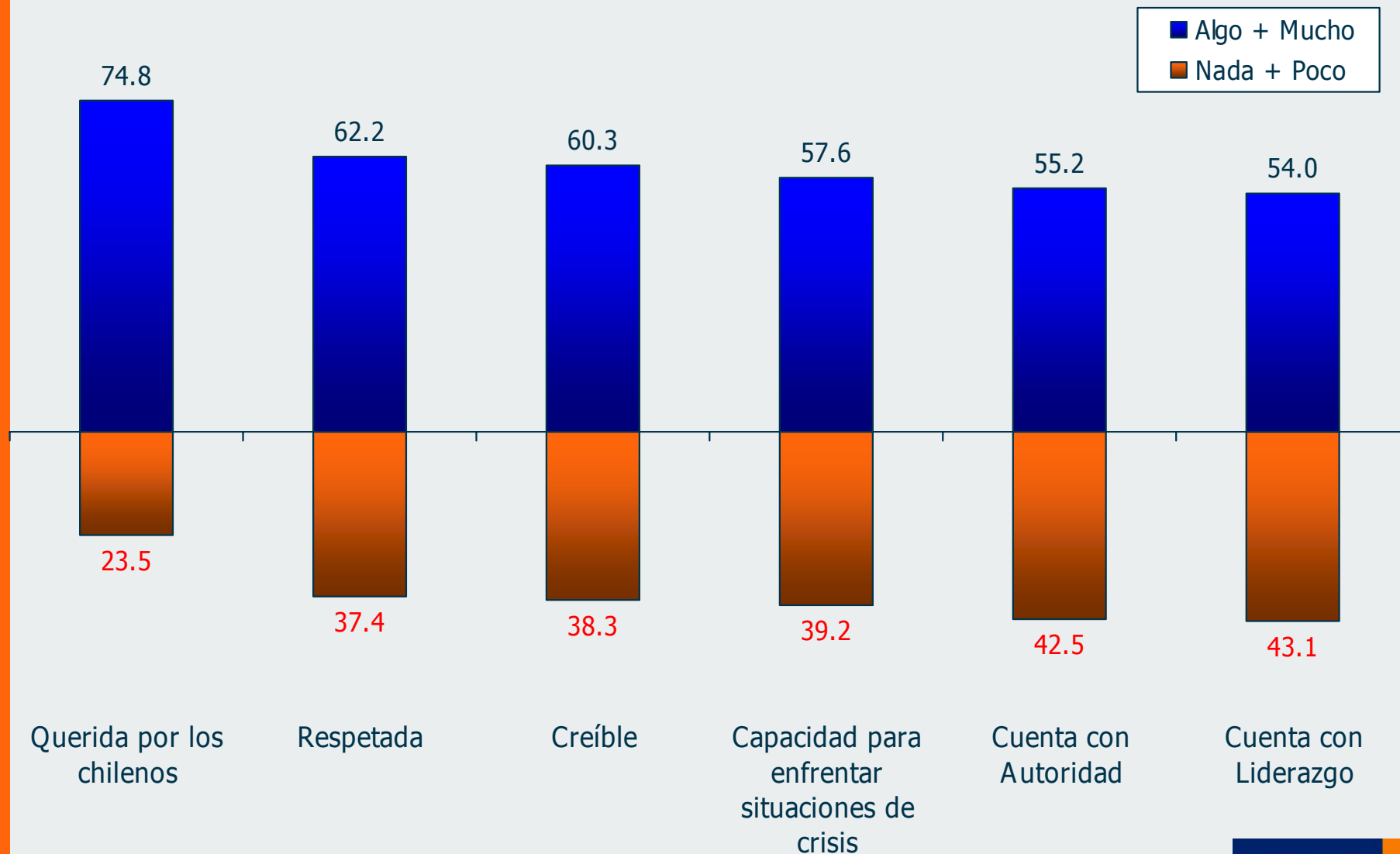

¿Cuánto cumple la presidenta Bachelet con las siguientes características?

Escala: Mucho- Algo- Poco- Nada



9

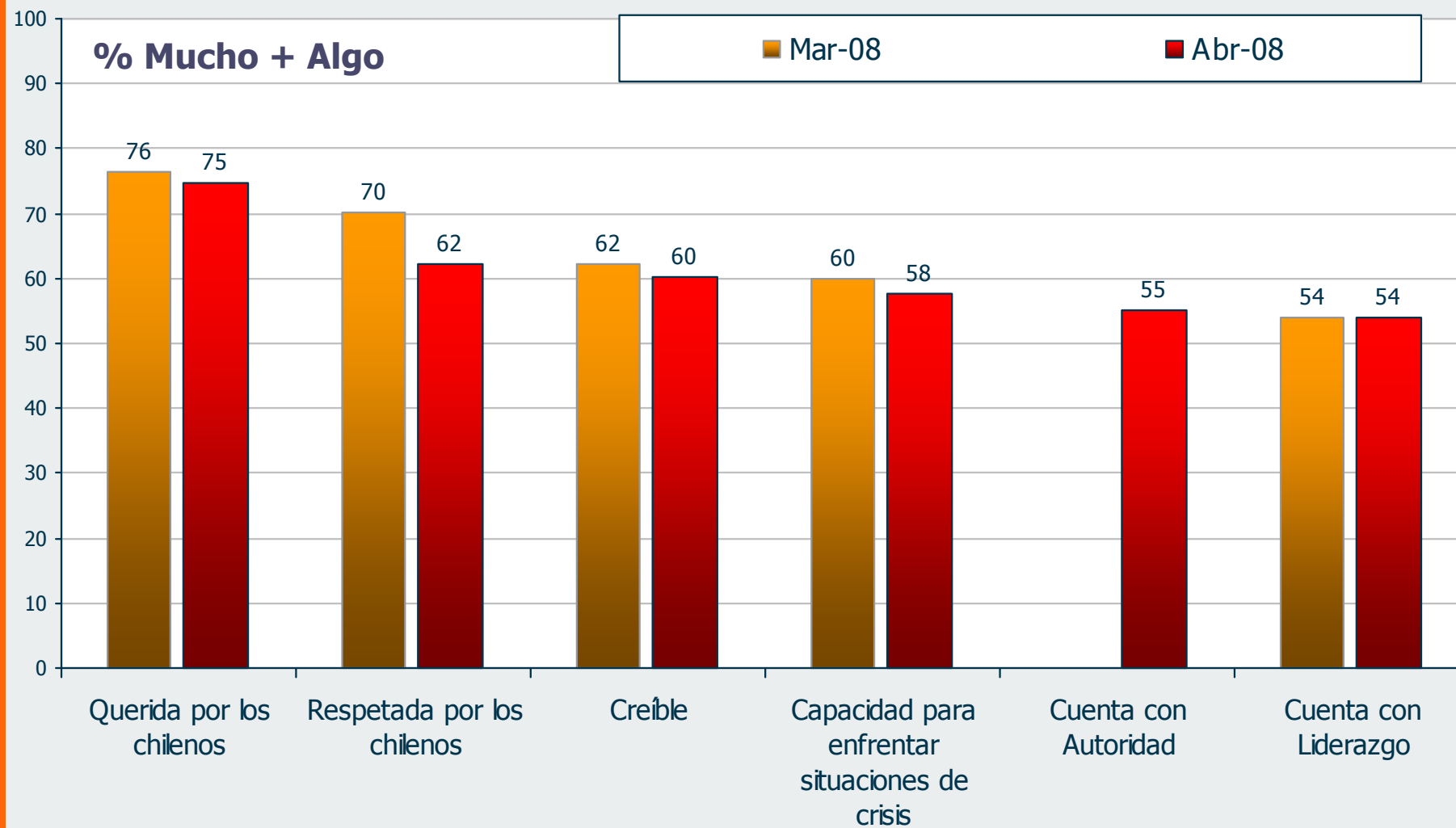

Independiente de su posición política,
¿Usted aprueba o desaprueba la forma como Michelle Bachelet y su
equipo de gobierno están manejando los siguientes temas?

10

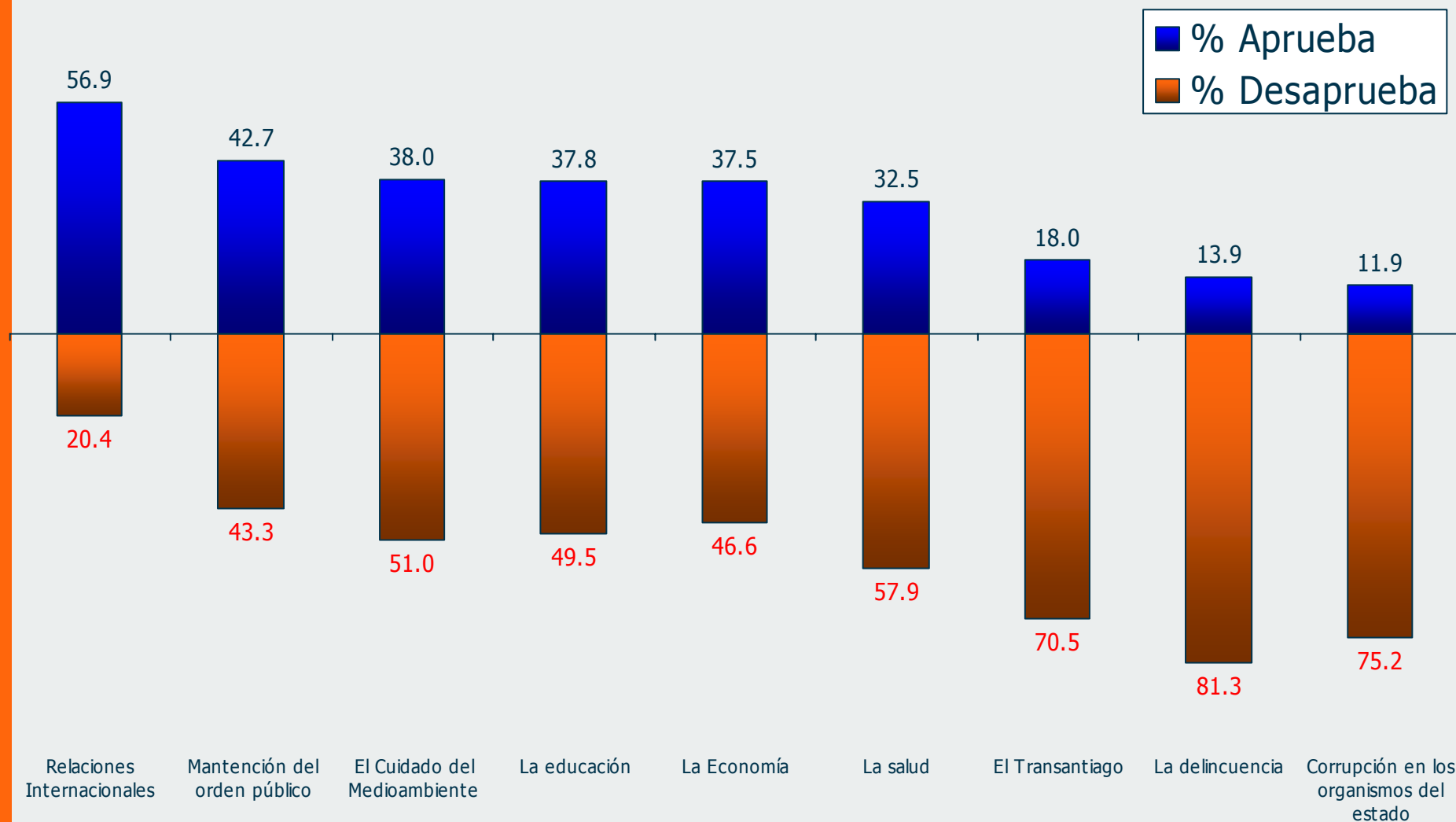

Independiente de su posición política,
¿Usted aprueba o desaprueba la forma como Michelle Bachelet y su
equipo de gobierno están manejando los siguientes temas?

11

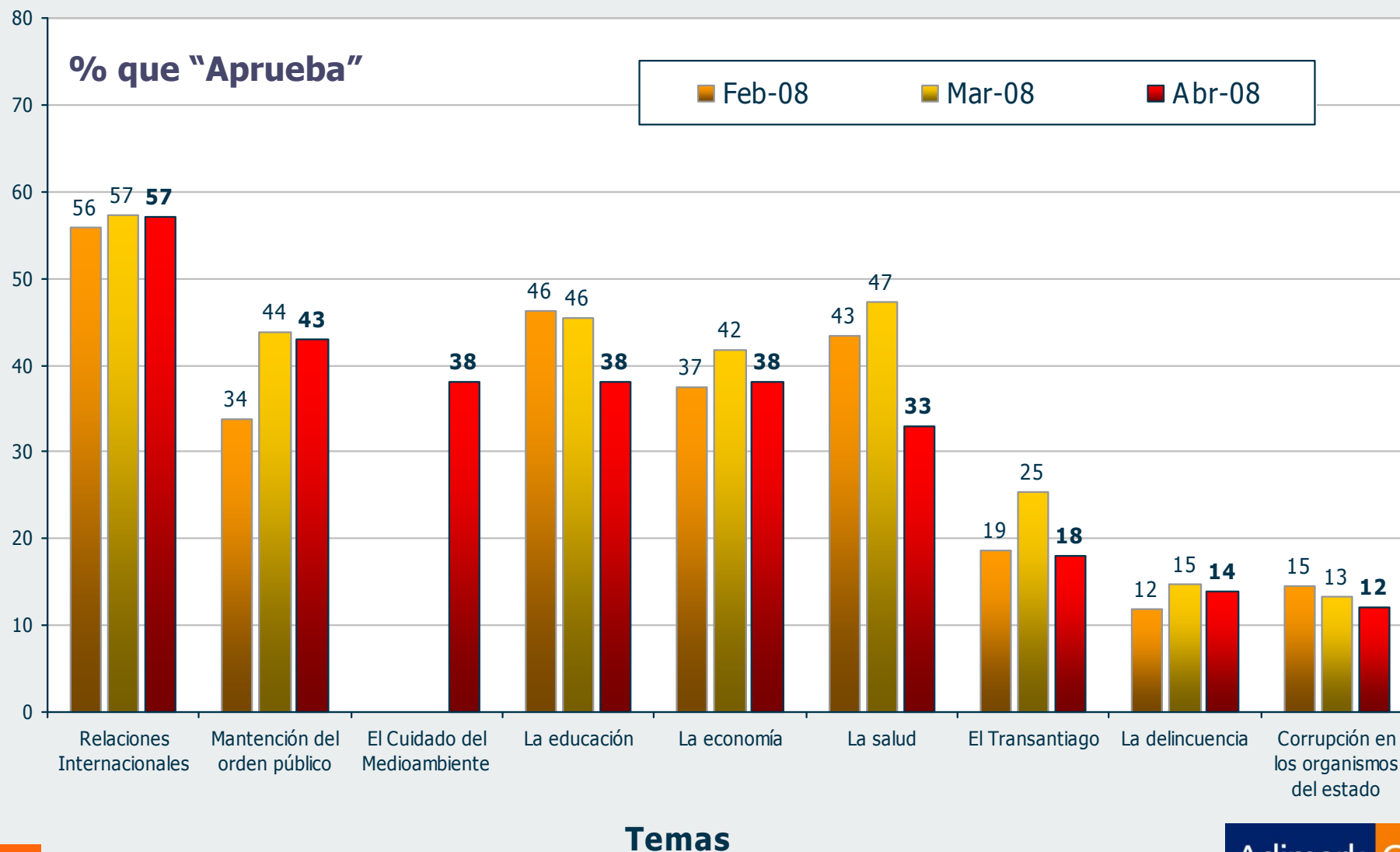

¿Usted aprueba o desaprueba la forma como Michelle Bachelet y su equipo de gobierno está manejando el tema de la Salud?

12

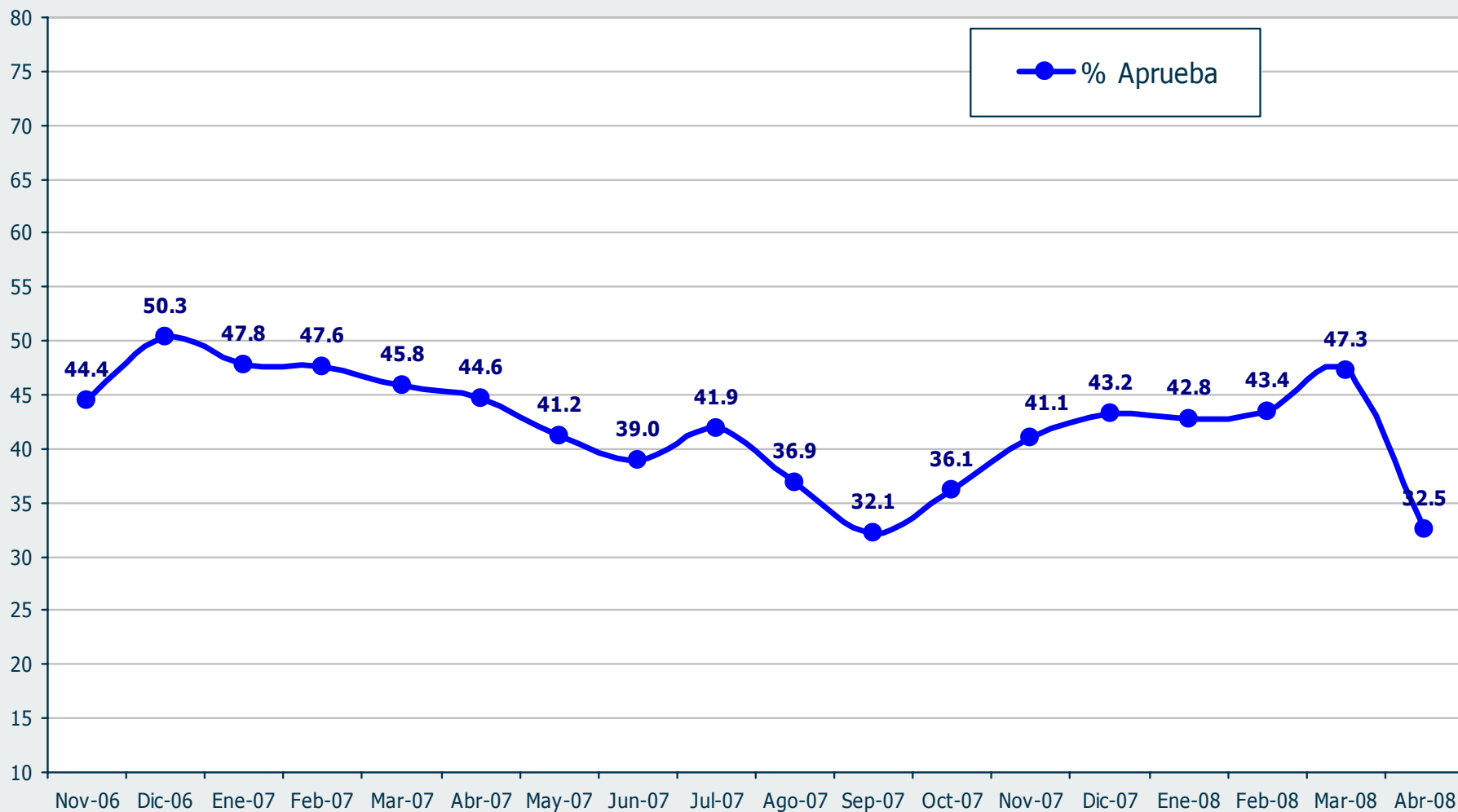

Hablando ahora de temas más específicos,
¿Usted aprueba o desaprueba la forma como Michelle Bachelet y su equipo de gobierno está manejando el tema del Transantiago?

13

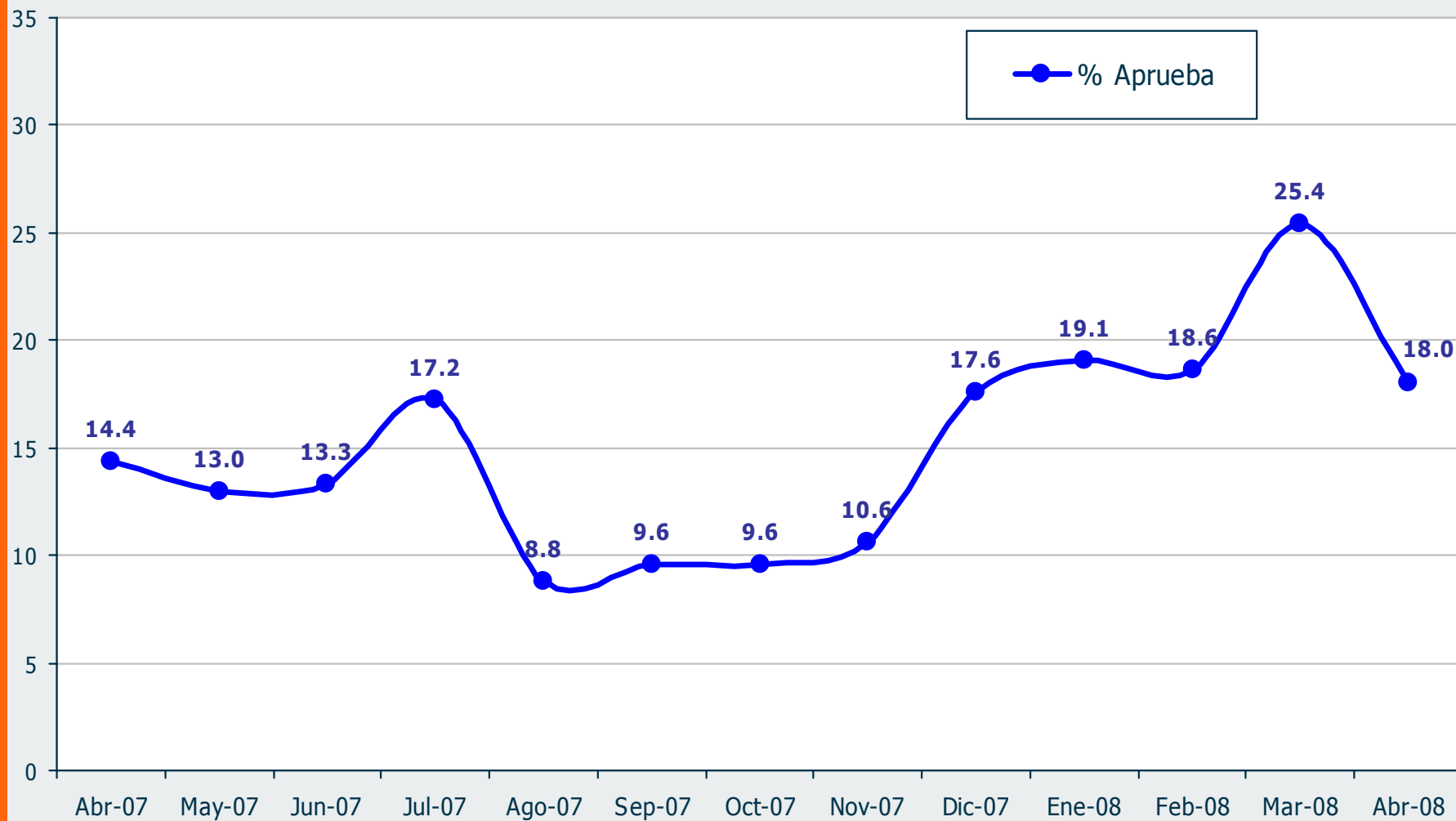

¿Usted aprueba o desaprueba la forma como Michelle Bachelet y su equipo de gobierno está manejando el tema de la Educación?

14

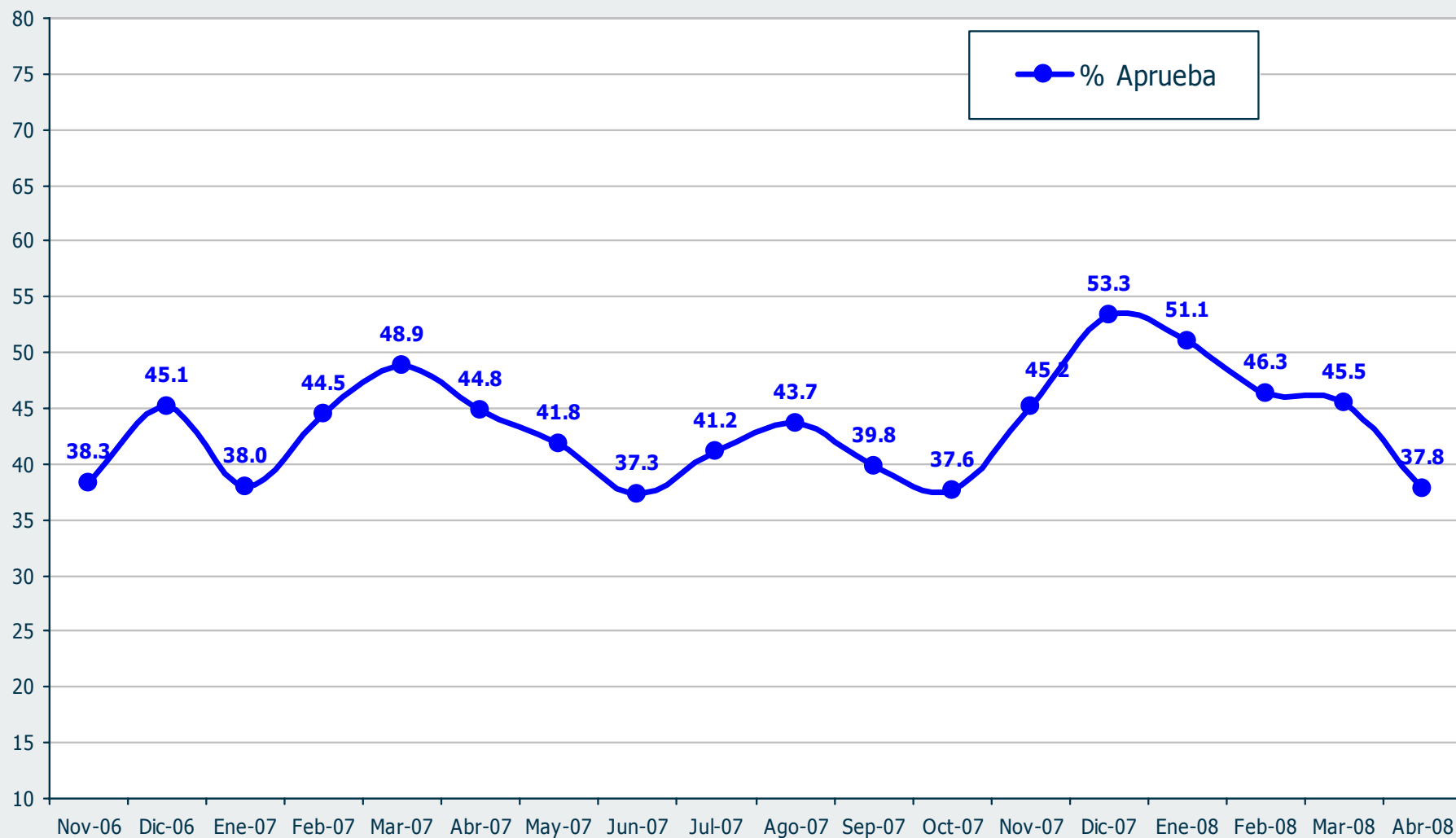

¿Usted aprueba o desaprueba que Yasna Provoste haya sido removida de su cargo por una Acusación Constitucional?

15

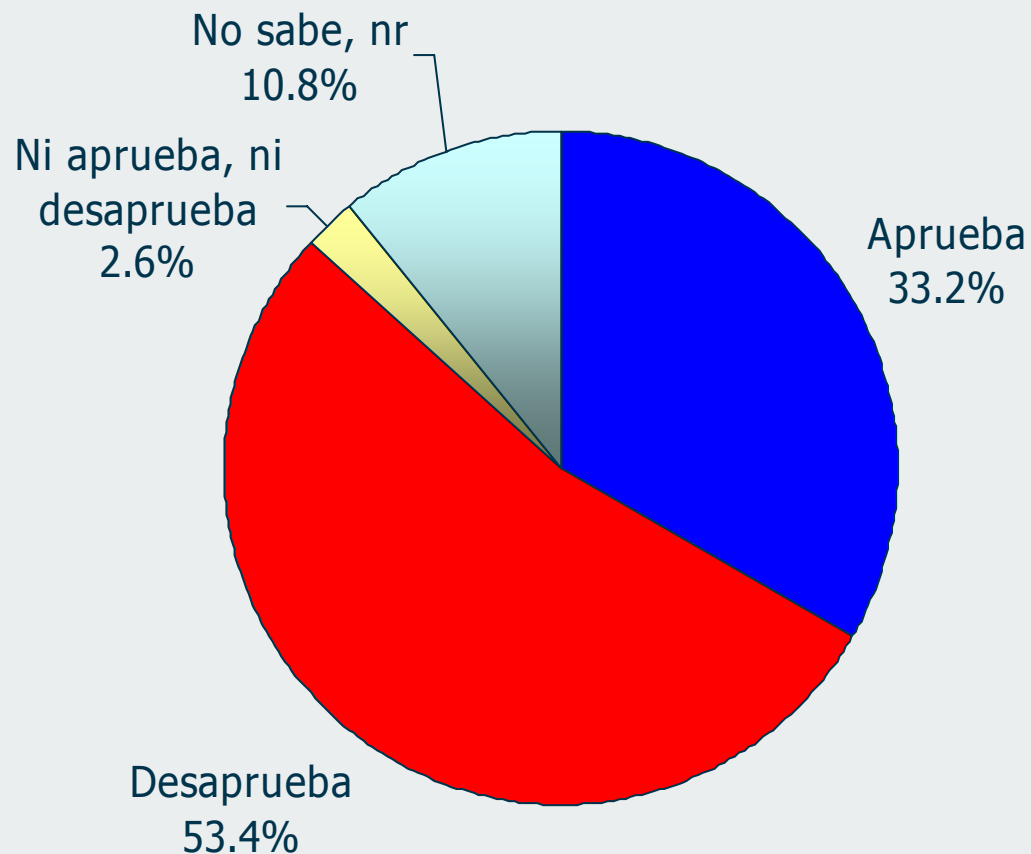

Independiente de su posición política, ¿Usted aprueba o desaprueba.....?

16

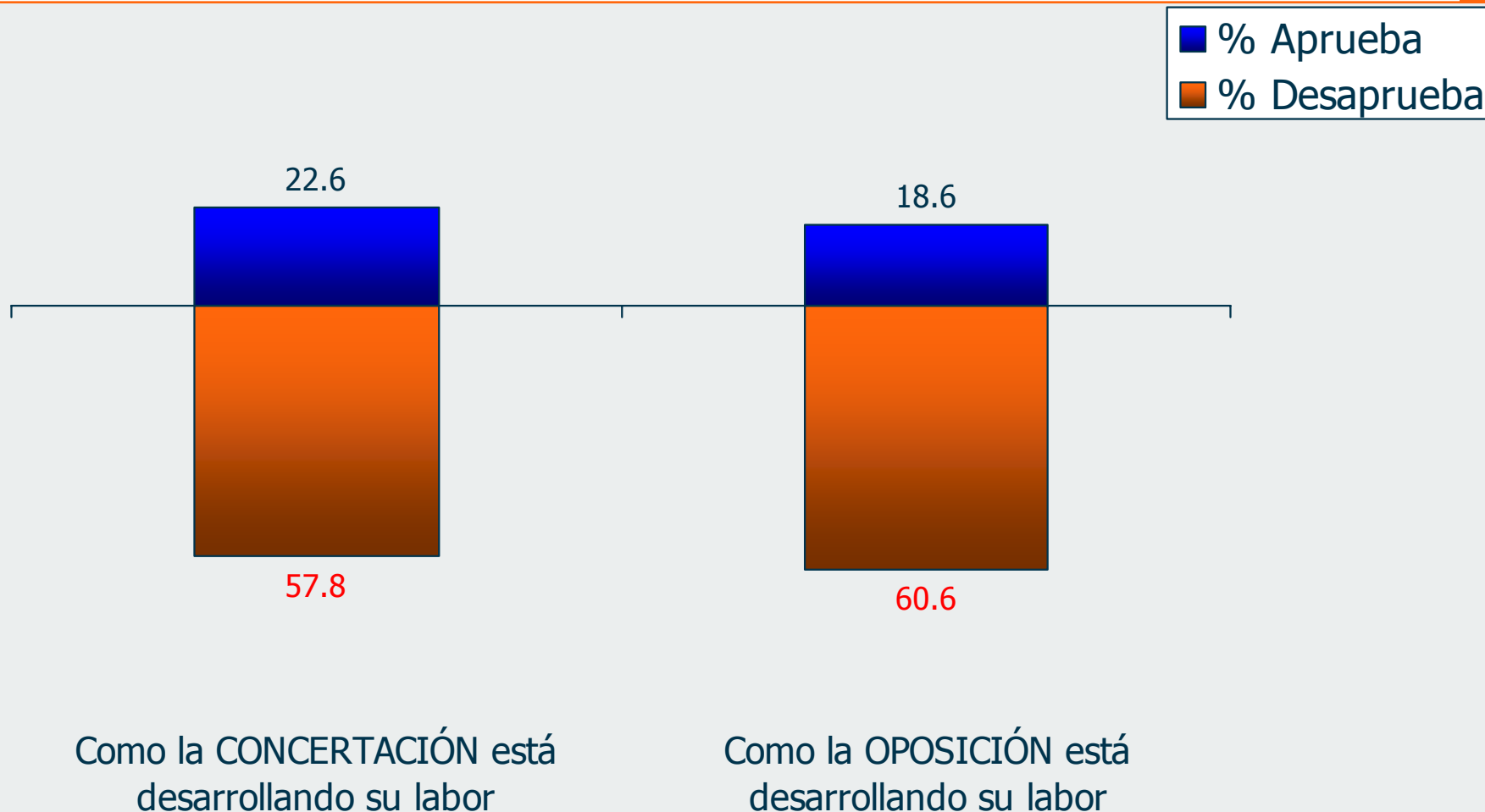

* La diferencia en cada uno para completar 100% corresponde a las respuestas "ni aprueba, ni desaprueba" + "no sabe, no contesta"

Independiente de su posición política, ¿Usted aprueba o desaprueba.....?

17

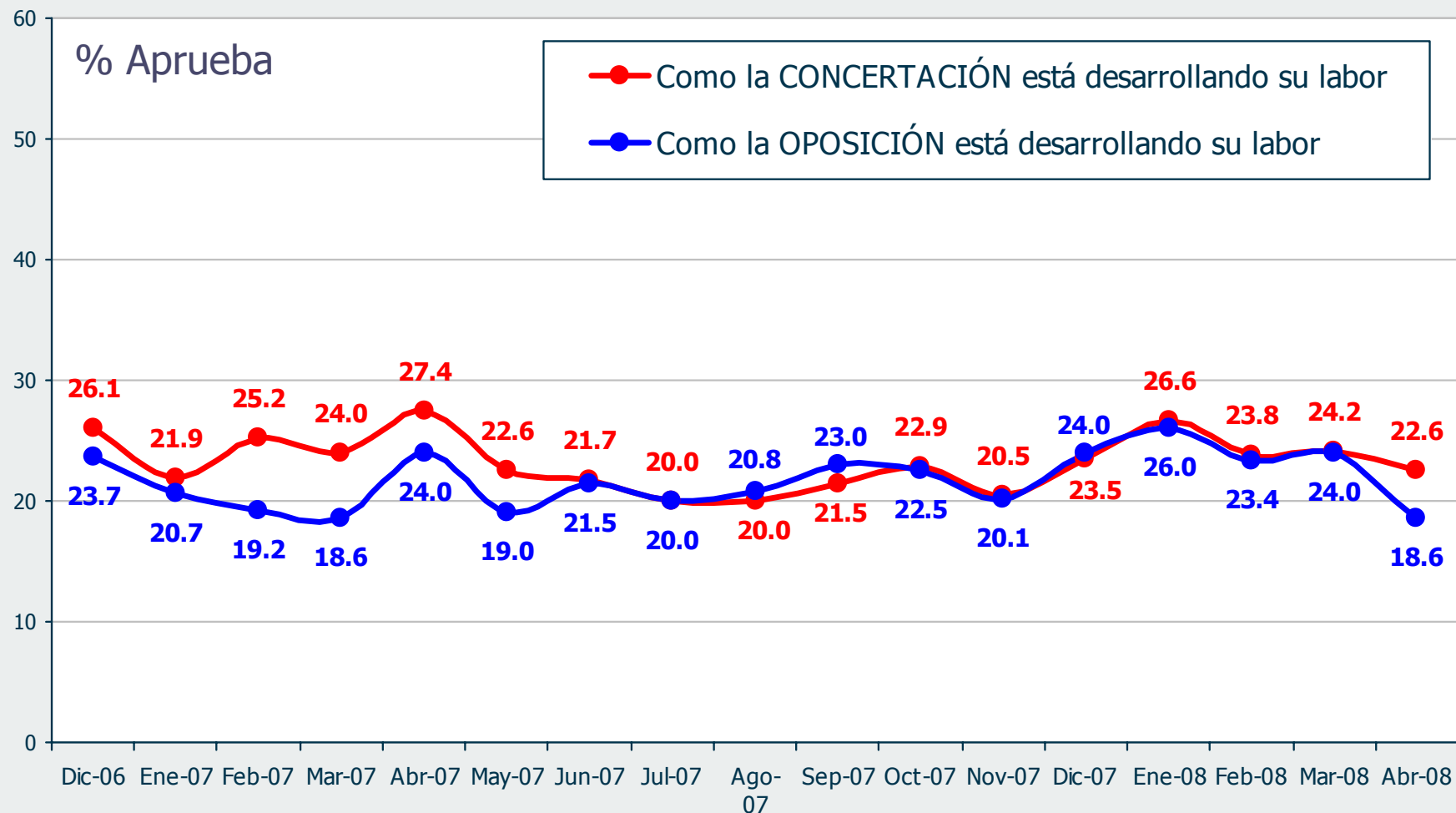

Independiente de su posición política,
¿Usted aprueba o desaprueba como la Concertación y la oposición
están desarrollando su labor.....?

18

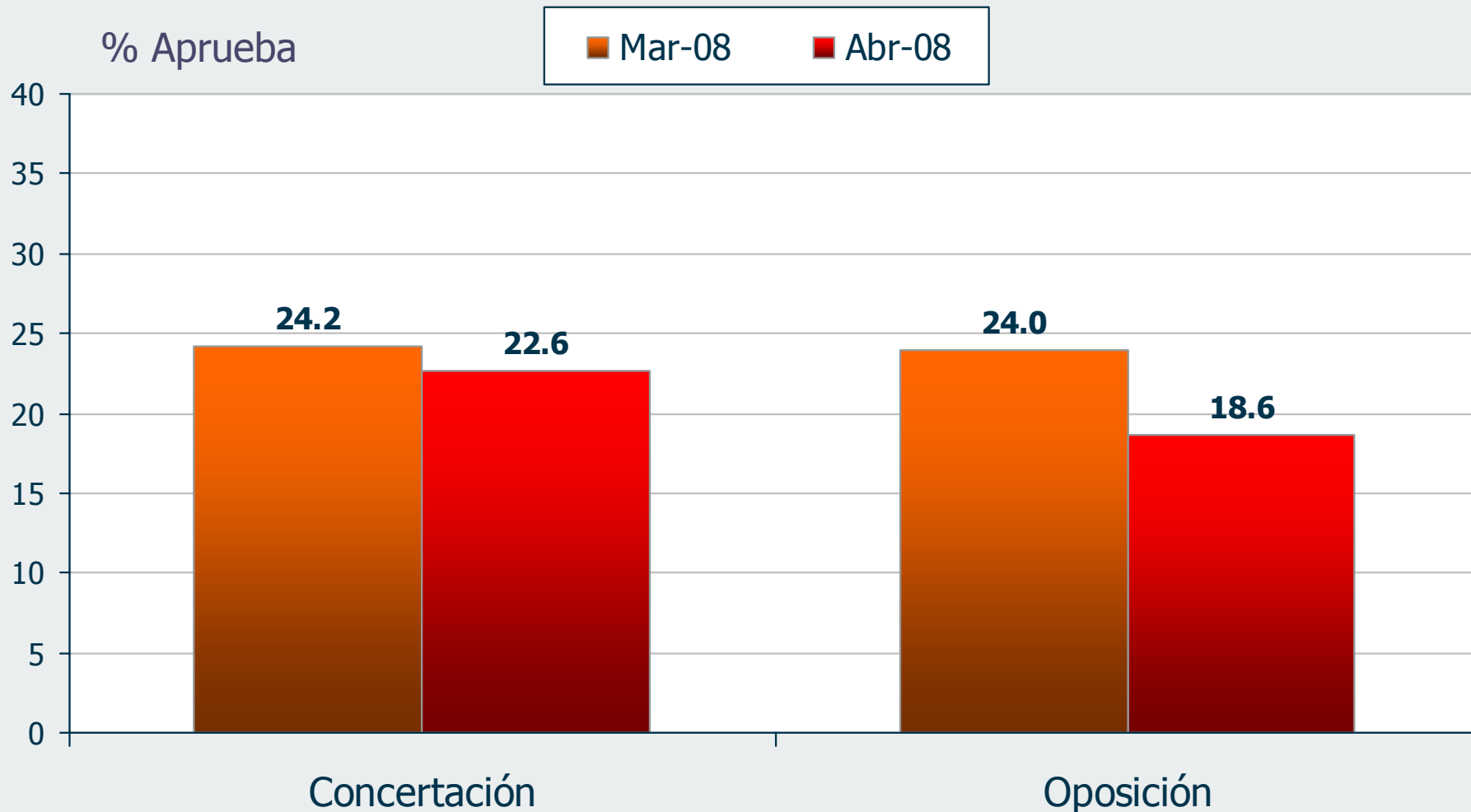

¿Con qué pacto político se siente más identificado?

Alternativas dadas: Alianza – Concertación – Juntos Podemos

19

